

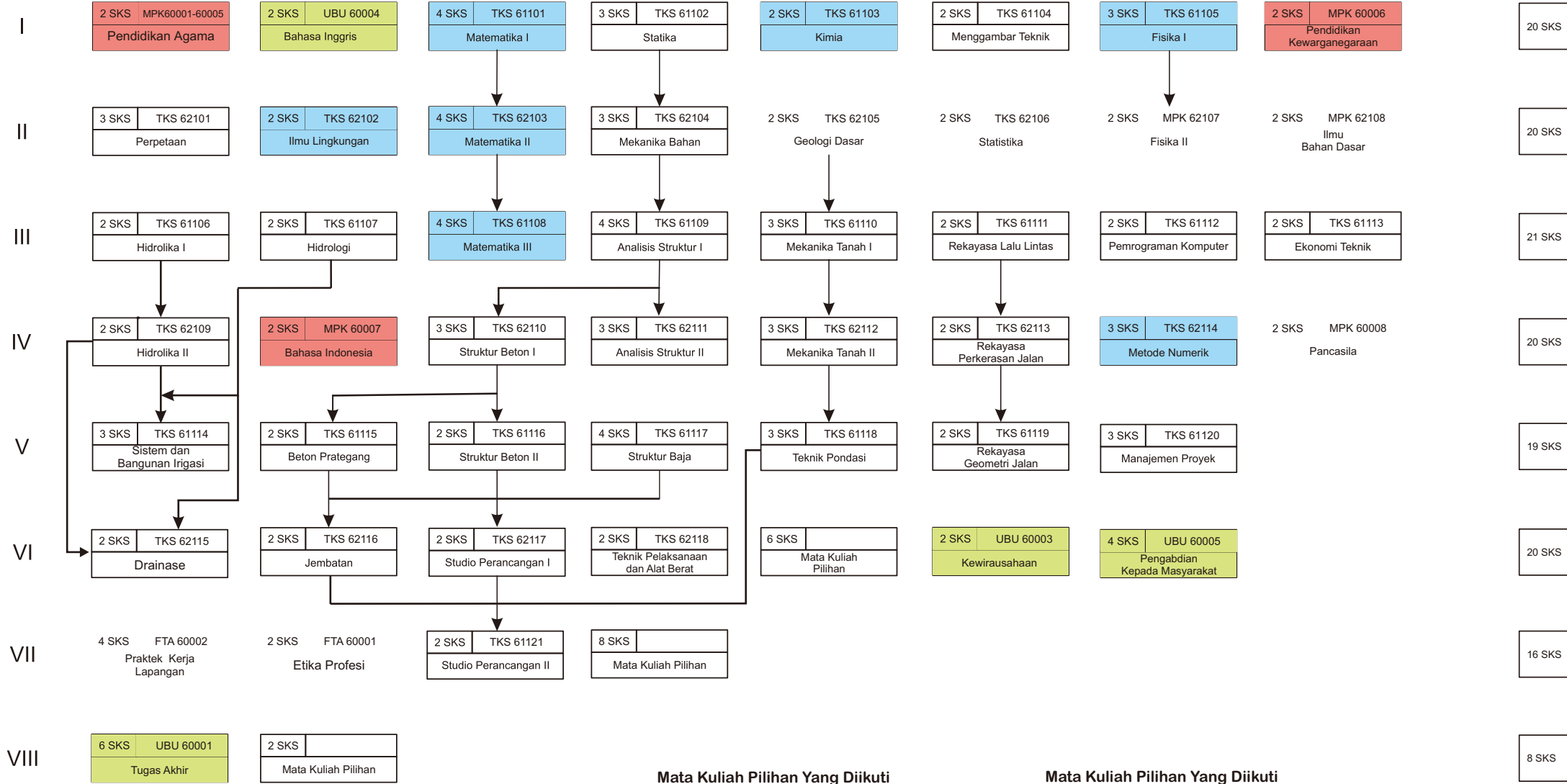

# LEMBAR KENDALI PRESTASI MAHASISWA KURIKULUM 2022/2023 DEPARTEMEN TEKNIK SIPIL FAKULTAS TEKNIK UNIVERSITAS BRAWIJAYA

**SEMESTER**



Mata Kuliah Wajib : 100 sks  
Mata Kuliah Pilihan : 16 sks  
Total SKS Tempuh : 144 sks

Wajib Nasional  
Wajib Universitas

Wajib Fakultas  
Wajib Prodi

Math and  
Basic Science

**Mata Kuliah Pilihan Yang Diikuti**

No.	Nama Mata Kuliah	Kode MK	Nilai
1.			
2.			
3.			
4.			
5.			

**Mata Kuliah Pilihan Yang Diikuti**

No.	Nama Mata Kuliah	Kode MK	Nilai
6.			
7.			
8.			
9.			
10.			

Jumlah : 144 sks



# LEMBAR KENDALI PRESTASI MAHASISWA KURIKULUM 2022/2023 DEPARTEMEN TEKNIK SIPIL FAKULTAS TEKNIK UNIVERSITAS BRAWIJAYA

## ■ Data Mahasiswa

Nama/NIM	
Tempat/Tgl. Lahir	
Jenis Kelamin	<input type="checkbox"/> Laki-laki <input type="checkbox"/> Perempuan
Alamat di Malang	
No. Telpn Rumah/HP	
Alamat Asal	
No. Telpn Rumah/HP	
Nama Ayah/Ibu	
Pekerjaan	
Asal SMU	
Jalur Masuk	<input type="checkbox"/> SNMPTN <input type="checkbox"/> SBMPTN <input type="checkbox"/> SPMK/SMUB <input type="checkbox"/> Lain-lain .....
Tanggal Masuk FT-UB	

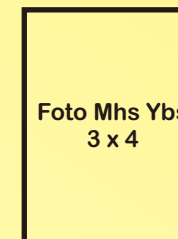

## Dosen Penasehat Akademik

Nama	:	
NIP/NIK	:	

## ■ Perkembangan Prestasi Mahasiswa

		SEMESTER													
		1	2	3	4	5	6	7	8	9	10	11	12	13	14
SKS yang diperoleh															
IP Semester															
Grafik Perkembangan, IP, Semester	3.50														
	3.00														
	2.50														
	2.00														
	1.50														
	1.00														
IP Kumulatif															
Tandatangan Dosen															

Evaluasi 1	
Akhir Tahun Pertama : 24 sks $\geq$ 2	

Evaluasi 2	
Akhir Tahun Kedua : 48 sks $\geq$ 2	

Evaluasi 3	
Akhir Tahun Ketiga : 72 sks $\geq$ 2	

Evaluasi 4	
Akhir Tahun Keempat : 96 sks $\geq$ 2	

IP $\geq$ 3,00	24 sks
$2,50 \leq$ IP < 3,00	21 sks
$2,00 \leq$ IP < 2,50	18 sks
$1,50 \leq$ IP < 2,00	15 sks
IP < 1,50	12 sks