



diterima 7/12
entry ok

DAFTAR HADIR PESERTA UJIAN

Kode Mata Kuliah : TKS4022 Kelas : B1
Jurusan : TEKNIK SIPIL PS. SELURUH PROGRARuangDI : - - -
Tahun Ajaran : 2016 / 2017 Hari/Tgl : SENIN/12-06-2017
Semester : Genap Peserta : 31
Jam : 09:45:00 Mata Kuliah: Jembatan
Dosen Ketua : Dr.Eng. Ming Narto Wijaya, ST., MT., M.Sc.
Dosen Anggota : Roland Martin Simatupang, ST., MT., M.Sc.

No	NIM	Nama	Q1	Q2	Q3	Q4	TU	UA	UN	Tandatangan
1.	135060100111023	KHOLILURROHMAN							B+	
2.	135060100111040	THEO MAHENDRA WIJAYA							C+	
3.	135060107111010	ANGGA JD							B	
4.	135060107111024	IRFAN ZAIN AL ANWAR							C+	
5.	135060107111044	*ADI FEBRIANTO GUNAW								
6.	145060100111004	ALBERTUS EKY YULIAN							A	
7.	145060100111005	M ALIF FARRASI							A	
8.	145060100111008	BIMA BIASMAHENDRA							B+	
9.	145060100111010	AHMAD AGUS SALIM							A	
10.	145060100111014	GILANG EDO SANJAYA							A	
11.	145060101111002	ALIFINIA SHOUFKA							B+	
12.	145060101111004	DICKY WIRASATYA WARD							B	
13.	145060101111006	DESI BUDIAWATI							B+	
14.	145060101111010	JEVRI HERLAMBANG							B	
15.	145060101111012	NEYLA ROHMAH MUFIKA							B+	

Malang, 12-06- (2017)

Dosen Penguji

Dr.Eng. Ming Narto Wijaya, ST., MT., M
NIP. 2011028407051001



DAFTAR HADIR PESERTA UJIAN

Kode Mata Kuliah : TKS4022 Kelas : B1
Jurusan : TEKNIK SIPIL PS. SELURUH PROGRARuangDI : - - -
Tahun Ajaran : 2016 / 2017 Hari/Tgl : SENIN/12-06-2017
Semester : Genap Peserta : 31
Jam : 09:45:00 Mata Kuliah: Jembatan
Dosen Ketua : Dr.Eng. Ming Narto Wijaya, ST., MT., M.Sc.
Dosen Anggota : Roland Martin Simatupang, ST., MT., M.Sc.

No	NIM	Nama	Q1	Q2	Q3	Q4	TU	UA	UN	Tandatangan
16.	145060101111014	RISKI FAJAR NUR KHOL							B+	
17.	145060101111016	THIYA FIANTIKA							B+	
18.	145060101111018	FAJRINA ZATA YUMNI L							B+	
19.	145060101111022	REDITA PUTRI RUDIYANTO							B	
20.	145060101111024	DICKY ROSIAN PRATAMA							A	
21.	145060101111028	TEGUH SAKTI MUTTAQIN							B+	
22.	145060101111030	SASTRIA WRESNIWIRA							B	
23.	145060101111032	FAISAL ABDA ALIF							B	
24.	145060107111002	RIZAL FATCHUL ROZAQ							B+	
25.	145060107111004	EVEN PEACESTAR SITOM							A	
26.	145060107111006	FAISHAL PRAMUDITO							B	
27.	145060107111008	ISMAWAN ADHI RAMADHA							B	
28.	145060107111010	PARADITA BAGUS ONE K							B+	
29.	145060107111012	JIMMI NUR CAHYO							B+	
30.	145060107111014	RESDAYANTO MILADI KA							B	
31.	145060107111018	HIMAWAN YUKO E							B	

Malang, 12-06- (2017)

Dosen Penguji

Dr.Eng. Ming Narto Wijaya, ST., MT., M
NIP. 2011028407051001

Mata Kuliah
Semester
Tahun

: JEMBATAN
: GENAP
: 2016/2017

Dosen Pengampu

: Ming Narto Wijaya, Dr.Eng
: Roland Martin Simatupang, M.Sc

No.	NAMA	NIM	T1	T2	T3	Tave	Q1	Q2	Qave	UAS	TOTAL	HURUF
1	KHOLURROHMAN	135060100111023	75	82	72	76	73	73	73	75	76	B+
2	THEO MAHENDRA WIJAYA	135060100111040	75	0	72	49	72	78	75	60	63	C+
3	ANGGA JD	135060107111010	75	70	82	76	70	77	74	60	70	B
4	IRFAN ZAIN AL ANWAR	135060107111024	75	0	72	49	70	70	70	65	63	C+
5	ALBERTUS ERY YULIAN	145060100111004	75	80	83	79	70	85	78	85	81	A
6	M ALIF FARRASI	145060100111006	75	75	72	74	70	82	76	80	80	A
7	BIMA BIASMAHENDRA	145060100111008	75	82	82	80	75	80	78	70	75	B+
8	AHMAD AGUS SALIM	145060100111010	75	75	82	77	75	84	80	90	83	A
9	GILANG EDO SANJAYA	145060100111014	75	75	83	78	70	80	75	85	81	A
10	ALIFINIA SHOUFIKA	145060101111002	75	80	85	80	85	81	83	70	77	B+
11	DICKY VIRASATYA WARDHANA	145060101111004	75	70	72	72	70	70	70	75	73	B
12	DESI BUDIAWATI	145060101111006	75	82	82	80	70	82	76	75	77	B+
13	JEVRI HERLAMBARANG	145060101111010	75	78	72	75	85	70	78	70	74	B
14	NEYLA ROHMAH MUIFIKA	145060101111012	75	85	85	82	70	83	77	75	77	B+
15	RISKI FAJAR NUR KHOLIS	145060101111014	75	72	72	73	73	82	78	75	75	B+
16	THIYA FIANTIKA	145060101111016	75	80	82	79	70	82	76	75	76	B+
17	FAJRINA ZATA YUMNI LOVELIA	145060101111018	75	80	83	79	70	81	76	75	76	B+
18	REDITA PUTRI RUDIYANTO	145060101111022	75	78	72	75	70	72	71	75	74	B
19	DICKY ROSIAN PRATAMA	145060101111024	75	75	85	78	75	85	80	95	86	A
20	TEGUH SAKTI MUTTAQIN	145060101111028	75	80	75	77	70	81	76	75	76	B+
21	SASTRIA WRESNWIIRA	145060101111030	75	70	85	77	73	80	77	70	74	B
22	FAISAL ABDA ALIF	145060101111032	75	80	72	76	70	80	75	70	73	B
23	RIZAL FATCHUL ROZAC	145060107111002	75	85	75	78	70	79	75	75	76	B+
24	EVEN PEACESTAR SITOMPUL	145060107111004	75	80	83	79	70	83	77	75	80	A
25	FAISHAL PRAMUDITO	145060107111006	75	82	85	81	70	83	77	70	75	B
26	ISMAWAN ADHI RAMADHAN	145060107111008	75	72	72	73	70	78	74	70	72	B
27	PARADITA BAGUS ONE KRISTIAFAN	145060107111010	75	75	83	78	73	75	74	75	75	B+
28	JIMMI NUR CAHYO	145060107111012	75	85	75	78	72	77	75	75	76	B+
29	RESDAYANTO MILADI KALITSAR	145060107111014	75	80	75	77	70	76	73	75	75	B
30	HIMAWAN YUKO E	145060107111018	75	80	75	77	72	75	74	75	75	B

Keterangan:

Tidak Mengumpulkan

Berkas lembar jawaban dapat diambil di ruang bersama dosen

Malang, Juli 2017



M.H.Hg-M.W.
R.M. Simatupang



KEMENTERIAN PENDIDIKAN DAN KEBUDAYAAN
UNIVERSITAS BRAWIJAYA
FAKULTAS TEKNIK
JURUSAN TEKNIK SIPIL

Jl. Mayjend Haryono no. 167, Malang, 65145, Indonesia
Telp/Fax : +62-341-580120
http://sipil.ub.ac.id E-mail : civil@brawijaya.ac.id

UJIAN AKHIR SEMESTER

Mata Kuliah : **JEMBATAN**
Semester : **Genap 2016 / 2017**

Tanggal : **12 Juni 2017**
Sifat : **OPEN book**

Diketahui data jembatan rangka baja sebagai berikut :

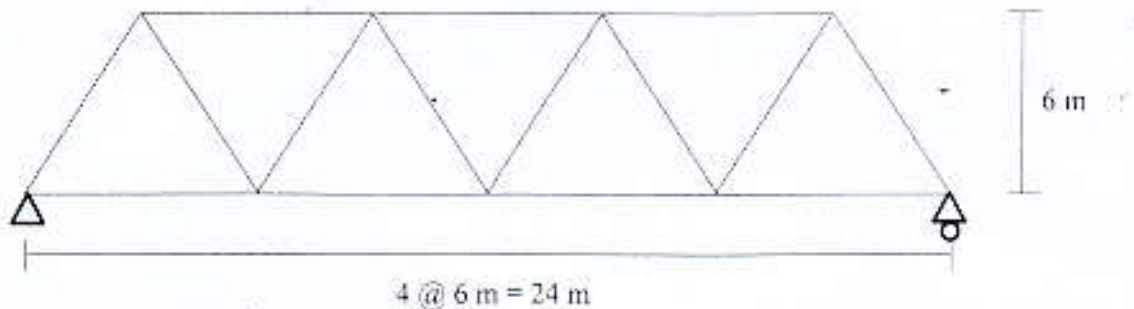

Tebal plat kendaraan = 25 cm
Lebar jembatan = 8 m (tanpa trotoar)
Jarak antar gelagar memanjang = 1,6 m

Pertanyaan :

Perhitungan pembebanan dan statika untuk :

- Lantai kendaraan
- Gelagar memanjang
- Gelagar melintang
- Gelagar induk

Catatan :

- asumsikan data-data lain yang diperlukan

[Handwritten signatures and initials]